

- PINTURA COM TINTA EPOXI NA COR CINZA MÉDIO
A: 85,68M²
- PINTURA COM TINTA EPOXI NA COR VERDE
A: 207,52M²
- PINTURA COM TINTA EPOXI NA COR AZUL
A: 143,90M²
- PINTURA COM TINTA EPOXI NA COR GOIABA OU SIMILAR
A: 67,00M²
- FUTSAL - FAIXA DE DEMARCAÇÃO COM TINTA EPOXI NA COR BRANCA COM 10CM
153,50M
- BASQUETE - FAIXA DE DEMARCAÇÃO COM TINTA EPOXI NA COR PRETA COM 5 CM
110,32M
- VOLEI - FAIXA DE DEMARCAÇÃO COM TINTA EPOXI NA COR AMARELA COM 5 CM
75,600M

DET. 01 - VIGA DE CONTENÇÃO 94,30M

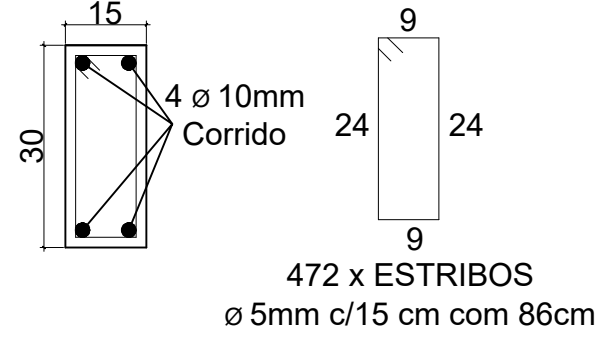

DET. 02 - BROCA DE CONCRETO (40X)

N1- 4Ø10mm
C=150cm

N2-9Ø5mm
c/20cm - C=80cm

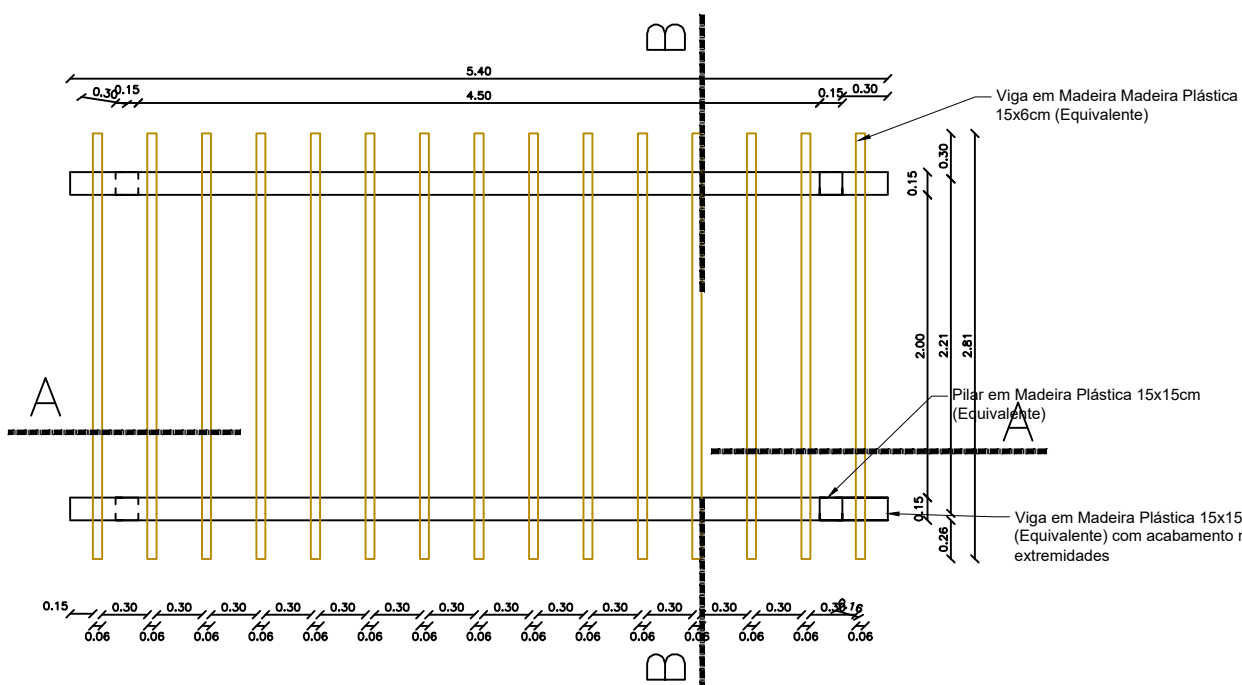
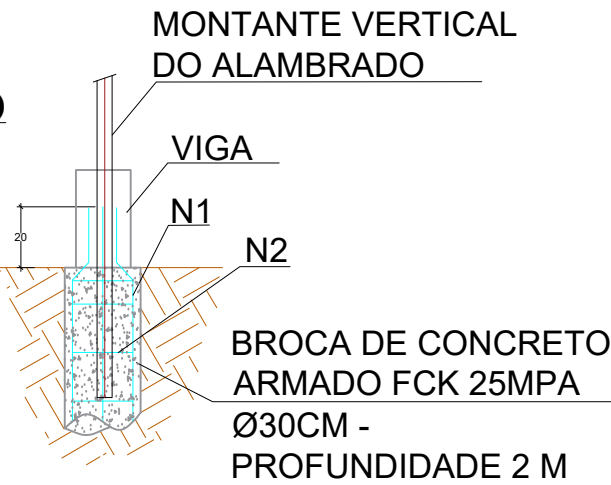

PLANTA BAIXA PERGOLADO
Esc: 1/50

VISTA ISOMÉTRICA
Esc: 1/50

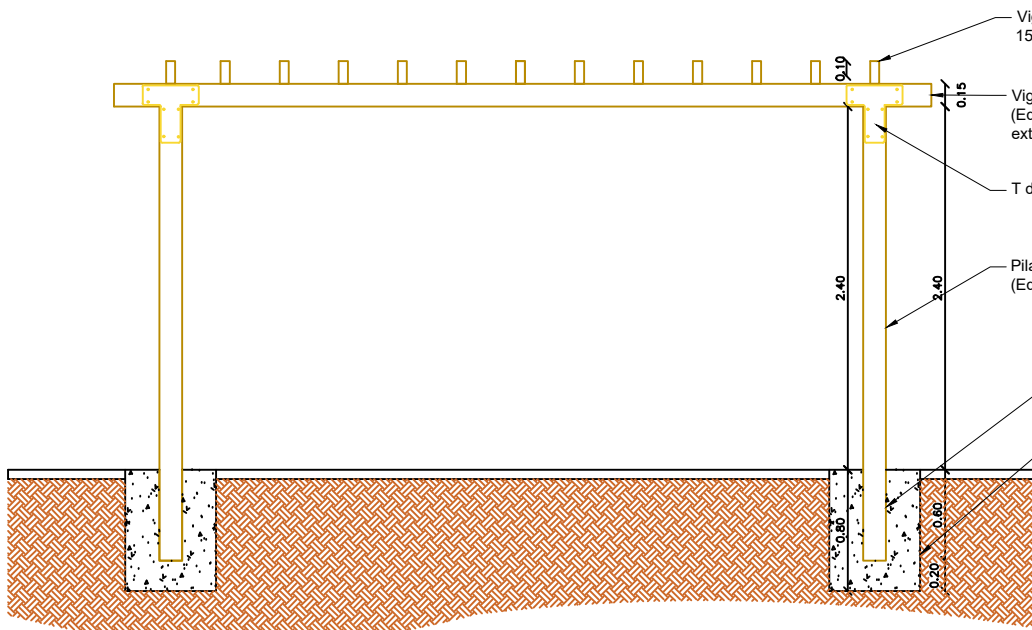
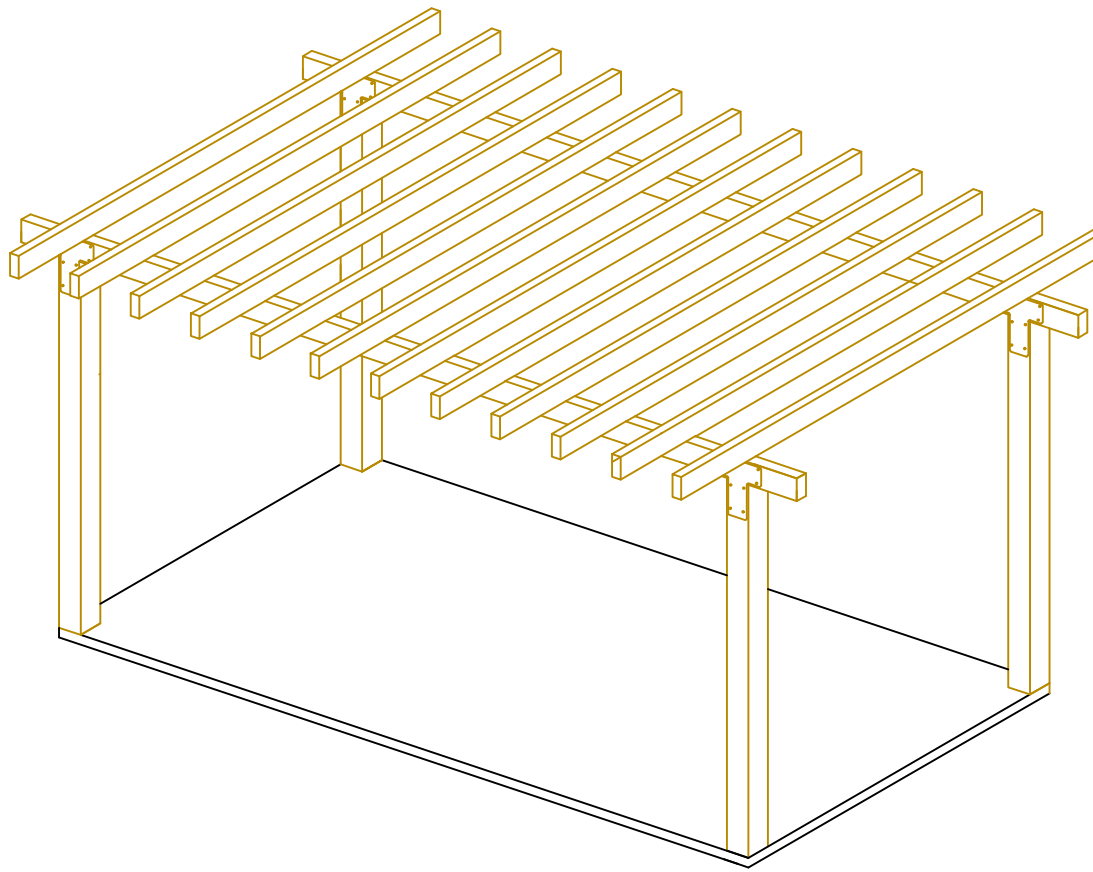

CORTE ESQUEMÁTICO
Esc: 1/50

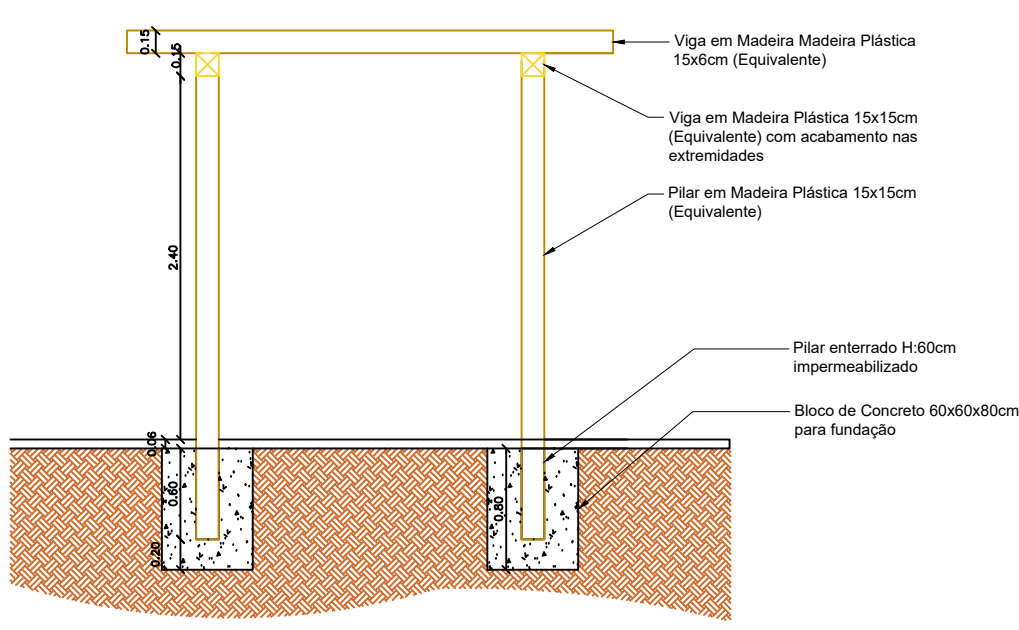

CORTE ESQUEMÁTICO
Esc: 1/50

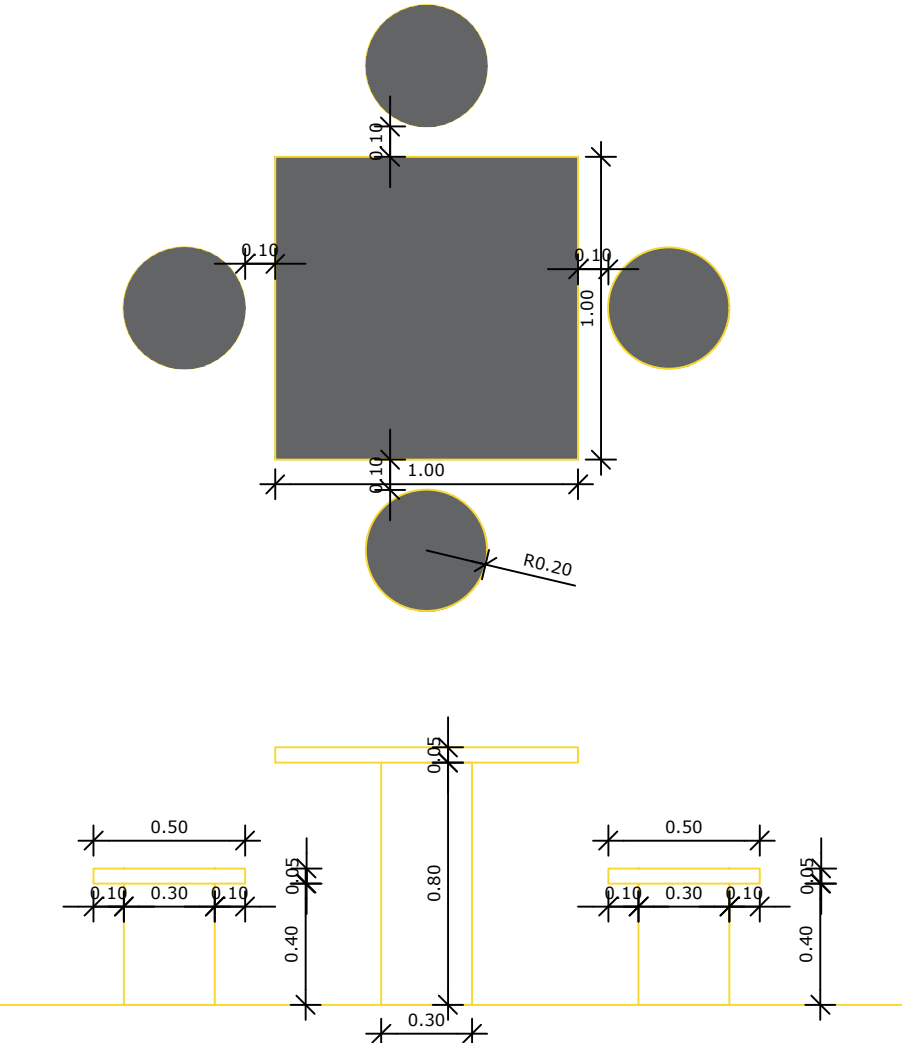

DEPARTAMENTO DE ENGENHARIA
AV. Valdir Mazutti, nº 799W Bom Jardim, Campos de Júlio - MT
Telefone: 65 3387-2800

Obras:
PROJETO CONTINUAÇÃO DA REVITALIZAÇÃO DO CANTEIRO CENTRAL DA AVENIDA VALDIR MAZUTTI

Área:	
Canteiro 01	1.972,21m²
Canteiro 02	1.972,21m²
Canteiro 03	1.972,21m²
Canteiro 04	1.972,21m²
Canteiro 05	1.972,21m²
Área Total:	9.861,05m²

MUNICÍPIO DE CAMPOS DE JÚLIO-MT

CINTYA VIEIRA SOUTO
Arquiteta e Urbanista
Responsável Técnico
CAU-MT: A160810-0

Conteúdo: ARQUITETÔNICO
QUADRA POLIESPORTIVA
MOBILIÁRIOS

DECLARO QUE A APROVAÇÃO DO PROJETO NÃO IMPLICA NO RECONHECIMENTO POR PARTE DA PREFEITURA DO DIREITO DE PROPRIEDADE DO TERRENO.

Data:
JUNHO/2023

Escala:
INDICADAS

Desenho:

Folha:
7/7